

PIANO REGOLATORE CIMITERIALE



COMUNE DI BAIRO

Provincia di Torino



Parere ASL TO4 – Dipartimento Prevenzione, Struttura Complessa Igiene e Sanità Pubblica
del 1 febbraio 2012 Prot. Nr. 3042/0010463

**LOCALIZZAZIONE DEL CIMITERO
NEL TERRITORIO COMUNALE**

ELABORATO
3

IL PROGETTISTA

Valeria Santoro

IL SINDACO

Ilario Bolla

IL SEGRETARIO

Stefania Truscia

**IL RESPONSABILE DEL
PROCEDIMENTO**

Laura Zimoli



STUDIO ASSOCIATO ARCHITETTI PAGLIA
Via Per Cuceglio 5 - 10011 Aglie (TO) - Via G. Gropello 4 - 10138 TORINO
Tel. 0124/330136 Fax 0124/429427 e.mail studio@architettipaglia.it
Progettista: Arch. Valeria Santoro
Con: Arch. Gian Carlo Paglia, Arch. Maria Luisa Paglia



www.architettipaglia.it

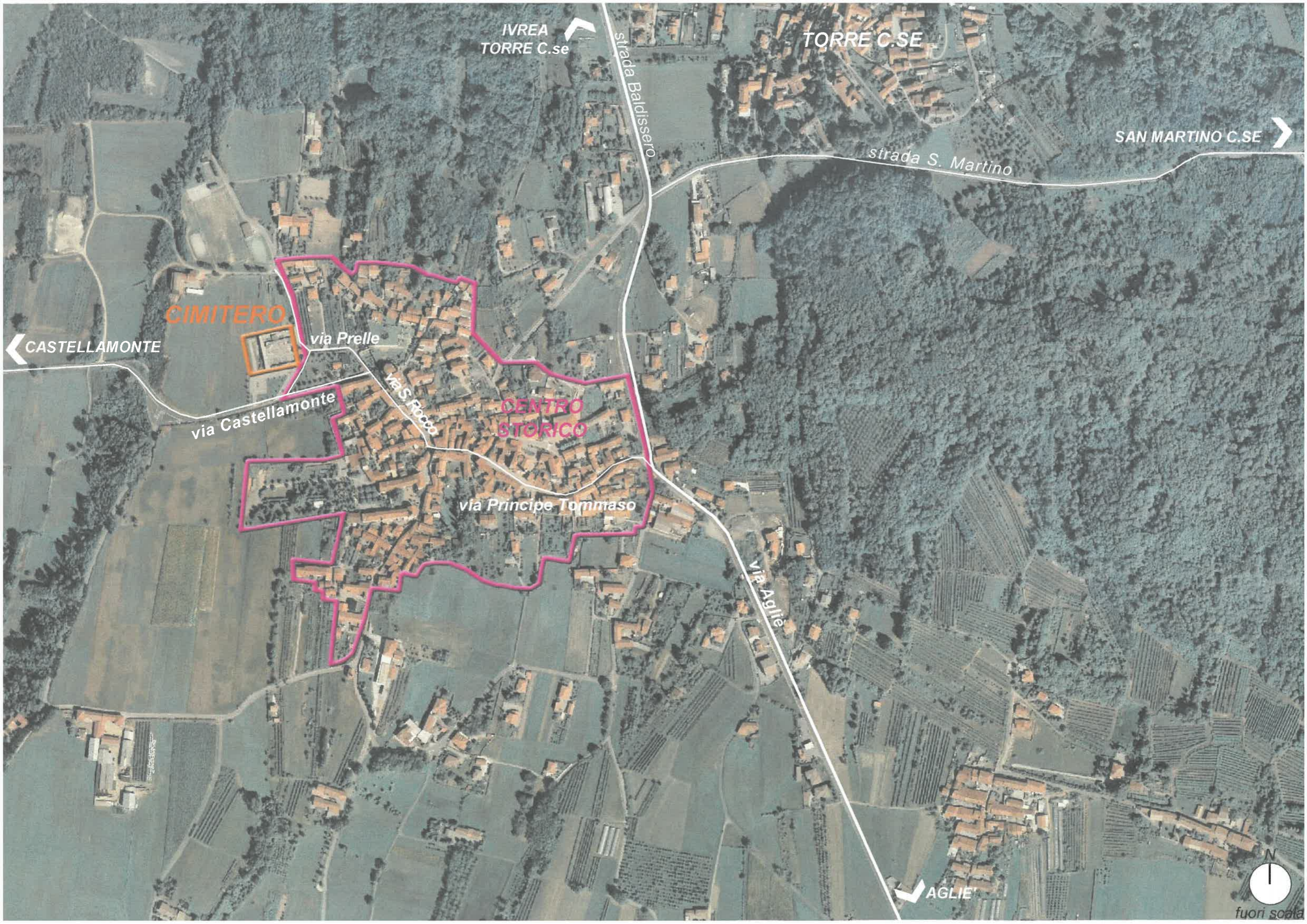

IVREA
TORRE C.se

TORRE C.SE

SAN MARTINO C.SE

strada Baldissero

strada S. Martino

CIMITERO

CASTELLAMONTE

via Prele

via Castellamonte

via S. Rocco

CENTRO
STORICO

via Principe Tommaso

via Aglie

AGLIE

